

Установите **шток шара (поз. 2),** закрепив его **пальцем (поз. 7)** и **шплинтом (поз. 8)**. Закрепите съемный шар болтом **М12×1,25×35 (поз. 13)** через **шайбу 12 (поз. 14)** и **шайбу 12 пружинную (поз. 15);**

Вставьте **съёмный шар (поз. 9)** в отверстие пластины **штока (поз. 2)** и закрепите его **гайкой 1" (поз. 12)** через **шайбу 1" (поз. 10)** и **шайбу 1" пружинную (поз. 11)**. Затяните с требуемым моментом затяжки.



Установка завершена.

AA010.2

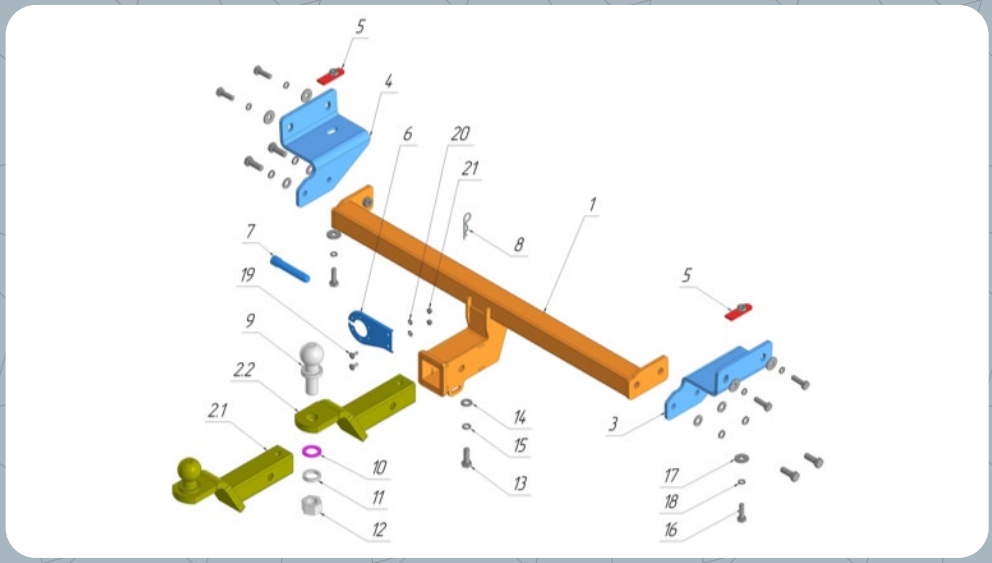

№	Наименование	Шт.
1	Основная часть фаркопа	1
2.1	Шток с приварным шаром	1
2.2	Шток с пластиной шара	1
3	Z кронштейн правый	1
4	Z кронштейн левый	1
5	Закладная лонжерона в сборе	2
6	Подрозетник	1
7	Палец	1
8	Шплинт пальца	1
9	Шар съемный	1
10	Шайба 25 мм.	1
11	Шайба 25 мм. Пружинная	1
12	Гайка шара	1
13	Болт М12×1.25×35	5
14	Шайба 12	5
15	Шайба 12 пружинная	5
16	Болт М10×1.25×35	6
17	Шайба 10 увеличенная	6
18	Шайба 10 пружинная	6
19	Винт М6×16	2

20	Шайба плоская М6	**2**
21	Гайка М6 с тефлоном	**2**

МОМЕНТЫ ЗАТЯЖКИ БОЛТОВ И ГАЕК

- **М8** – 15-23Н·м
- **М10** – 30-44Н·м
- **Фикс. болты антистука** – 40Н·м
- **М12** – 54-80Н·м
- **М14** – 76-115Н·м
- **Шар UNF** – не менее 500Н·м

Тип фаркопа: E

Снятие бампера
Не требуется

Усилитель бампера
Остается на месте

Подрезка бампера
Не требуется

Сверление отверстий
Не требуется

ИНСТРУКЦИЯ ПО УСТАНОВКЕ



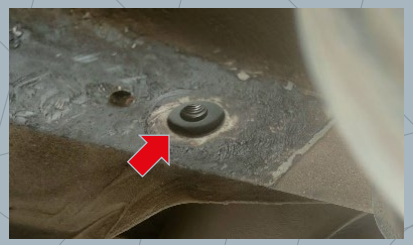

Удалите с помощью плоской отвертки или иного подобного инструмента по две резиновые заглушки с технологических отверстий, которые размещены на боковых стенках задних лонжеронов автомобиля и по одной заглушке на нижней стенке задних лонжеронов. В отверстия на нижних стенках задних лонжеронов вставьте **закладные лонжерона (поз. 5)** гайкой вверх, отцентрируйте гайку посередине отверстия;





Установите боковые кронштейны - **правый (поз. 3) и левый (поз. 4),** прикрутив **болтами М10×1,25×35 (поз. 16)** через **шайбы 10 увел. (поз. 17)** и **шайбы 10 пружинные (поз.18)** к боковым стенкам лонжерона и **закладной лонжерона (поз. 5)** как указано на фото и схеме в паспорте. Установите **основную часть фаркопа (поз. 1)**, соединив её с **боковыми кронштейнами (поз. 3, 4)** с помощью **болтов М12×1,25×35 (поз. 13)**, **шайб 12 (поз. 14) и шайб 12 пружинных (поз. 15)**. Затяните соединения всех элементов;



Установите **кронштейн розетки (поз. 6)** и закрепите её **гайкой М8 (поз. 19)** через **шайбу 8 (поз. 20)** и **шайбу 8 пружинную (поз. 21)**. Подключите электрику: розетку, жгут проводов, блок согласования (если требуется);