

Установите **съемный шар (поз. 15),** закрепив его **пальцем (поз. 9)**, и **шплинтом (поз. 11)**. Закрепите съёмный шар **болтами М12 (поз. 8)** через **шайбы 12** и **пружинные шайбы 12 (поз. 7,10)**;



Установка завершена.

AA002.2

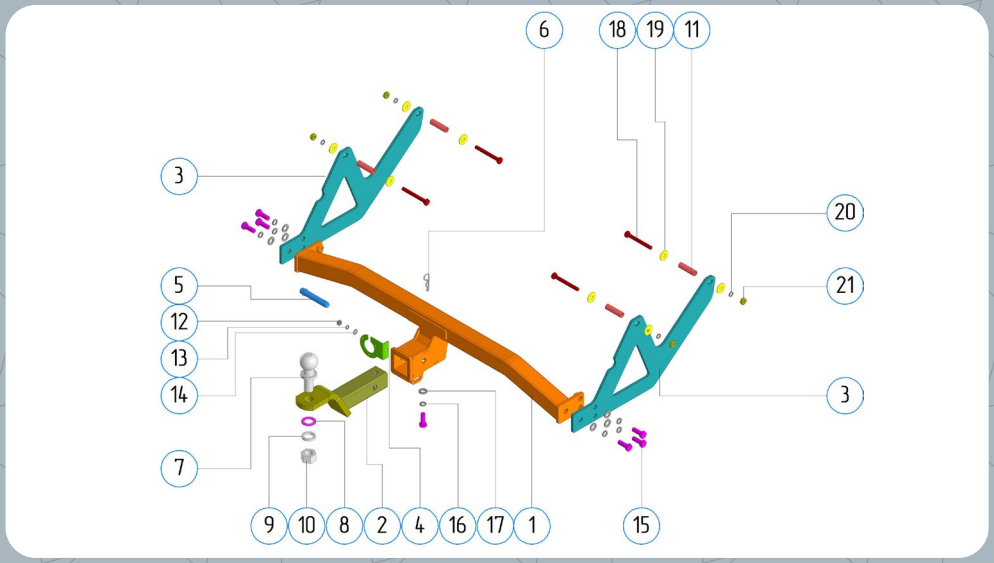

№	Наименование	Шт.
1	Основная часть фаркопа	1
2	Шток шара	1
3	N-кронштейн	2
4	Кронштейн розетки	1
5	Палец	1
6	Шплинт пальца	1
7	Шар UNF	1
8	Шайба под шар 25	1
9	Шайба пружинная 25	1
10	Гайка 1“	1
11	Втулка Ø16×1.5×58	4
12	Гайка М8х1.25	1
13	Шайба 8 пружинная	1
14	Шайба 8	1
15	Болт М12×1.25×35	7
16	Шайба 12 пружинная	7
17	Шайба 12	7
18	Болт М10×1.25×90	4
19	Шайба 10 увеличенная	8
20	Шайба 10 пружинная	1

21	Гайка 10×1.25	**4**

МОМЕНТЫ ЗАТЯЖКИ БОЛТОВ И ГАЕК

- **M8** – 15-23Н·м
- **M10** – 30-44Н·м
- **Фикс. болты антистука** – 40Н·м
- **M12** – 54-80Н·м
- **M14** – 76-115Н·м
- **Шар UNF** – не менее 500Н·м

Тип фаркопа: E

Снятие бампера
Не требуется

Усилитель бампера
Остается на месте

Подрезка бампера
Не требуется

Сверление отверстий
Не требуется

ИНСТРУКЦИЯ ПО УСТАНОВКЕ

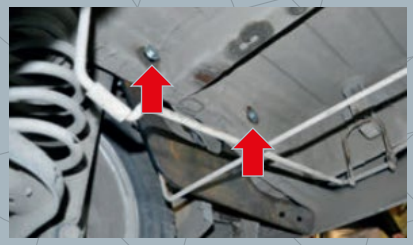

Удалите с помощью плоской отвертки или иного подобного инструмента **резиновые заглушки** с технологических отверстий, которые размещены на боковых стенках задних лонжеронов автомобиля. С обратной стороны лонжерона (напротив) освободить технологические отверстия от **антигравийного покрытия** для обеспечения сквозного соединения;

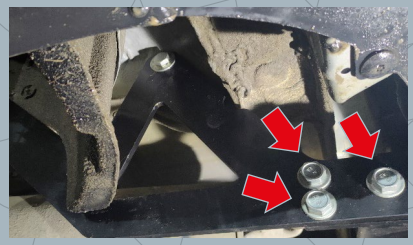

Установите **боковые кронштейны - левый и правый (поз. 3)**, совместив отверстия в кронштейнах с отверстиями в лонжеронах и закрепите их болтами **M10×1,25×90 (поз. 1)** через **втулки (поз. 4)**, **шайбы 10 (поз. 2),** поставьте с двух сторон (как указано на схеме в паспорте), и притяните **гайками M10 (поз. 5)**.

Установите **центральную перекладину (поз. 6)**, соединив ее с **боковыми кронштейнами (поз. 3)** с помощью **болтов M12×1,25×35 (поз. 8)** и **шайб 12 (поз. 7)**. Затяните соединения всех элементов;



Установите **кронштейн розетки (поз. 14)** и закрепите её **гайкой M8 (поз. 12)** через **шайбу 8 пружинную (поз. 13)**.

Подключите электрику: розетку, жгут проводов, блок согласования (если требуется);